東川高初兩級中學校招生
名額　高初兩級新生各六十名一年級二年級生各二十名
報名　八月八號起至考期止報名時須繳試金五角及半身像片一張方許與試
考期　第一次八月二十七號第二次九月四號
校地　重慶大溪溝
開學　八月三十日
詳章　附郵一分函索卽寄

辦無赦，限文到一月內，辦謨報核，嗣後如再有此會發現，定卽派軍剿辦，並將該縣知事，從嚴懲處，以爲藐視功令，辦事不力者戒，除分令外，合亟仰該道尹該縣遵照云云，此令係與省長熊炳琦會銜，凡有紅槍黃槍等會之縣分，正在查禁之中，而汝陽于道尹，首先嚴禁違者處以死刑，因會匪橫行商水，固始，光州，潢川，南召，寶豐，郟縣等處，焚殺姦掠之藥，時有所聞　義民之結果乃如是，亦作俑者所不及料也，昨據政界人云，紅槍會頗有一部與樊鍾秀通聲氣，倡豫人治豫之說，蓋軍興之後，鄉民夢想之賦輕民足，家泰年豐的景象　仍未能滿其慾望，故倡此說，所謂以豫人治豫者，卽豫人做豫官，豫民當豫兵，豫財歸豫用是也，紅會與土匪，預有助樊氏張目者　皆深中樊黨倡此謬說之故，此與豫籍政客，志在公推省長，僅以豫督治豫相號召者，範圍則益廣，目的亦　異矣，又秦省近來亦有紅槍會，一見鎮嵩軍，卽與爲難，劉鎮華卽爲所窘，致用兵半載，迄未能平二虎「李虎臣楊虎臣」而破三原，「國民軍根據地」陝人自言襲豫人之成法，以報豫人，陝豫相仇，甚於與越，恐非數世不能了結，而紅槍會三字，遂愈爲當局與社會人士所厭惡，此其解散之因果也，

曹錕用功佛學

在保定創立佛教會　派牛向宸朝南海

保定訊云，曹總統自赴保定專事靜養，近在關帝廟內創立佛教會，該會選定牛向宸爲會正，呂坤爲副會正，而曹則被舉爲全體長老，曹自得此榮銜後，對於佛道，頗用功研究，每早由光園乘汽車赴廟中，終日盤桓，或焚香誦經，或參禪靜坐，或與會中同志談道，並於廟中，置有價値兩千元之奇花異草，一入廟中，馨香撲鼻，不啻蓬萊仙境也，曹又派牛向宸赴南海朝聖，聞牛已乘京漢車南下，云，

本省新聞

長壽五師獨立團遣散之後

△向師長擬定善後辦法五條

八月七日長壽五師遣散獨立團陳宗可部，並將陳扣留各情，已誌昨報，現萬縣向師長已電譚旅，擬定善後辦法五條，電文如下，

限立刻到，長壽譚旅長鴻勛兄鑒，陽電悉　遣散陳團及處理各節　甚合機宜，至爲欣慰，茲擬定辦法如下，一，用傑名電知墊江機關法團，如果陳宗可曾經從該團借槍，可具結來部承領，使墊江人民知我遣散陳團，純係根據民意，二，提繳之槍及士兵，擇去適用者，編入何熊兩營，每連編足九十支，不必另成獨連立，三，向陳部可及其營連長說明，如果願集合買槍，仍許成立，但士兵須由本部募編，官長則由出款者担任，傑始終任用，絕不負人　果能遵辦，將來仍將槍支發還，四，陳宗可等如不願再實繳成立，則嚴令其限期將墊江所提之槍及實服費繳出　仍將其原有槍支發還，以免其秧人受累，因本師爲該團損失名譽甚大，槍支又不適用，　則不能不將所用之費追償也，五，本以上各節，務要轉知陳宗可及其營連長，任者實行何條，須以　人爲質，條均罔靜，但閑釋之官長，應具結負責爲要，特此電復，希卽查照，向成傑叩，灰　十號　印

樓漢域部行將陸續東萬

△法旗商輪已交涉妥協

涪陵楊漢域師長解職後，所部安靜如常，正待輪船運萬，現在輪船交涉，僅法旗輪船允許有條件的運載，其他各國輪船，尚未承認，胡魯璠旅長已電呈楊總司令及郭師長，電文如下，

萬縣總司令楊師長郭鈞鑒，本日在航業公會，與各公司經理商決由涪運兵至萬各條件如下，（一）近因水大天熱，每大船以二連人，中船以　連人爲限，官兵不得上三層樓，免妨外人工作，（二）在涪李渡荔枝園兩地，僅停輪一小時，抵萬後不得佔令原船回載，（三）官兵特別減價，每人認輪費一元，不供伙食，其費由萬總部付給，（四）武器應打作包裹，不另取費，但不得挾帶煙土，（五）凡下駛之輪名及載兵若干，於先一日通知，以便準備，並由職給條爲憑，以上各條，是否有當，靜候示遵，幷請轉令該師官兵遵守，再此條件僅法旗允許，其他英美日各旗輪，俟各該師事承認後，卽行開始運輸，以期早日竣事，藉紓錦念，職胡魯璠叩，佳(九號)印，

又據總司令電涪陵楊漢忠司令，告以商輪已將交涉妥協，飭速準備，文云，涪州楊司令漢忠烴鑒，虞電悉，部隊安靜如常，甚慰，現已備函查松雲等備船載運，已向法領交涉，允卽與該商輪直接商洽，今午可得具體辦法，希準備以待爲盼，楊森齊(七號)印，

成都通信

邱志龍六號接任廳長
十一師羅澤洲將到省
「八月九日」

△新任警察廳長邱志龍，原定十號接事，刻因前任結束告竣困促，又改期六號履新，

△閱劉廳各科辦事人員及各區署長員官等，六號假座悅來茶園，歡送陳光藻廳長，

△第六混成旅張清平旅長，前日通令所部各團營務，服從軍務團聯合辦事處軍令，並令官佐士兵，晚七鐘半後，卽不准出外，

△第十一師師長羅澤洲將來省，

△西康屯墾署副官長羅公甫，昨由雅來省公幹，

△第五混成旅林雲根旅長五日已由省返簡陽防長

△周鳳池將軍前因事赴灌，現已返省，

△成高離校學生等現在青龍街設一離校同學會，

△成趙馬路局，擬在省城分設招股處，刻已組織就緒，日內成立進行，

△鄂督康督辦滿令三十師六十旅陳旅長，將江口清鄉費卽日撤銷，刻據三十師呈復將新江口清鄉費經收處限月底撤銷，

△團務向育仁總辦通令城廂各區民團，迅日製備刀矛灰罐，注重夜巡，幷派員調查，奉行不力者嚴究，

△軍警團聯合處，昨黃昏時，押護武裝軍人一名，到辦事處，

△此間生絲叔工人俱樂部，訂於八號午前八鐘，在智育電影院舉行能工勝利第二週年紀念會，

△通俗教育館於八月八號午前十一鐘，在該館舉行二週年紀念，

△市政公所爲繳制公司車輪便利稽查起見，特擬訂各人力車行轉換牌照規則六條，已公布實行，

合川通信

李鵬南定期就職
大別寺捐已撤銷
江防招考模範

夔府通信

楊冠卿赴渝出席軍事委員會
張尚忠籌備七師軍事講習所

仟防務擊三師獨立團長李道雄，調任該縣征收局長，曾誌前報，茲聞因前任局長某僅到差四个月，尚不滿五个月任期，（五个月爲一任期係師部規定）囑李暫待一个月，俟期滿後再行交代，

江防軍二區司令部學生教育團，多係中學生及大學生考入，開辦業經兩月，頗具精神，現更組織模範隊，牌示招考，學生報名者將滿額，特訂期於八月十號試驗，

商界見商會布告，意謂據斗載幇報告反對龍別防團局所設大河壩別江沱兩處團防苛捐，已呈准三師部飭令取消，特布告米船人等知悉，過道勿予納捐，

頃見三師破兵第三團團長李鵬南出示，宣布於八月八號就職，

（八月九日）

討賊川軍第一路第七師，將開辦一軍事講習所，藉以養成下級幹部人才，共分學員學生學兵三班，現已委宗師部參謀長張尚忠兼任該所教務長，籌備一切，

討賊川軍第一路第七師參行營護長楊冠卿，已於昨三日乘永豐輪赴渝，列席軍事委員會，

王仲明師長委李樹楨爲討賊川軍七師行營副官長，

奉節團練局長李少元昨赴萬縣聯團會議，團局事務，由王子達暫行代理，

市政公所會委王世　爲夔州市公益券經銷委員，

有唐某者，昨乘萬通輪船到夔，隨身帶有傾妮一大餅，進小南門時被守城團丁檢會沒收，聞唐某尙在交涉之中，但不知能否歸還也，

八月五日寄　蜀魂乙

南川通信

郝部開到已接城防　復遭水災西北爲甚

郝綺富司令部隊昨「八月六號」已到達附近駐紮栅文廟隍廟縣議會，當日團練卽將城防交卸，退回東嶽廟，郝司令出有告示，謂該軍與團練維持治安外，概不干涉地事，

舊歷六月廿七日，南川復遭水災，與六月六日之水災不相上下，惟聞此次以東南爲小，西北爲大，如北路石筍溝等處，山巖多已崩潰，

旅外學生在石牛溪壩土，及化城外烏龜石辦有南所平民學校，教材採用平民千字課，

城內皂角井中，日前水面浮出一屍，業已腐爛，附近人言，十日前，有一乞丐投井，死屍必係此乞丐也，中北街及后圍數百家皆飲此井水得此消息，有不作嘔，今年瘟疫流行，迷信者朝金山特多，惟路道遭水冲壞，非常難行

八月七日寄

冷薰南表示擁戴劉湘

△已電覆議案監察會
△並請友軍一致主張

冷寅東覆監察委員會電云，成都善後議案監察委員會公鑒，吾川不幸，中經連年，民困既深，元氣未復，方慶客軍出境，治理可期，乃保與新命傳來，人心惶恐，貴會盱衡世變，洞見本源，特出通電擁戴甫公，舅吾　總權之局，造人民無窮之福，一言興邦，曷勝贊佩，薰南忝領偏師，江防戍，撫治軍治民，職責各分，而安危所繫，曷敢默雖安，分電各友軍　本首朗自三公主張，一致推戴甫公，特此布復，諸維垂察，四十四軍第十二師師長冷寅東叩，卅一印

川西破除迷信同盟會之宣言

△爲求眞理人權甘願來犧牲
△搗毀城隍文昌觀音的偶像

昨接川西破除迷信同盟會第一次宣言云，當十七世紀的歐洲，有許多哲人會經爲探求眞理而與迷信衝突，被人目爲離經叛道　受了一時的非難，和種種的壓迫，至今讀史者猶爲之寒心，但是，這又算得甚麼一回事，雖然作一時的犧牲，從無形中已爲後來的光華燦爛的世界，播着精神上的種子，故自文藝復興而後，思想界一脫經院哲學之羈絆，乘流澎湃，萬卉爭榮，遂呈一新天地於吾人之目前，就是宗教也經不通時代之要求，而轉變其趨向，我們中國，除外間輸入的宗教而外，自家本無宗教之可言，不過數千年的宗法社會，富於頑固和保守的性質，所以現在一般的信仰，復脫不掉初民拜物的儀式，卽拿近百年來說，甚麼白蓮教，紅燈教，義和團，紅槍會，已經做出了許多禍國殃民的事情，恐怕長此以往，任其錮深滯結吃展教的世界末日的預言，將縮小了爲中國的末日了，吳稚暉先生說得好，鬼神之道大張，國家命運告終，仔細想來，能不令人不寒而慄嗎，

自辛亥革命，以至五四運動以來，國人稍稍覺悟了，科學救國，和民治精神的呼聲，一天高似一天，惟有我們四川僻處西陲，可恨無情的夔門，閉塞着許多新鮮空氣，把我們還陷麗在神權底下做那妖魔邪怪的勾當，甚麼書符吃咒，甚麼請神求仙，鬧得烏烟瘴氣，唉，把社會上的許多中堅份子，弄來吃人飯做鬼事，光明的前途還有希望嗎，

我們知道世界上有迷信就無眞理，我們爲企求眞理，所以要破除迷信，

我們知道世界上有神權就無人權，我們要伸張人權，所以要打倒神權，

我們知道川東一帶的人，因爲環境的關係，比較我們川西的人覺悟得多了，所以我們要成立一個（川西破除迷信同盟會），

我們並不學韓昌黎那樣吹起鬍子，估起眼睛，扳起衞道的孔，我們並不學馬丁路德那樣擺開足步，背起牌子，大鬧宗教革命，我們要認眞目的，要澈底推翻，要引起社會上的同情，要眞正完成我們的初志，我們的工作是盡力的宣傳，是盡量的容納，是搗毀淫祠，是打破偶象，解除一切低等動物崇拜的鬼團體，廢止一切圓光扶　請神一類的鬼情，

我們因爲這宗信迷，以鄉村爲集中之地，所以首先要在鄉村開始，我們的會所，所以也要成立在鄉村，我們現在已經在灌縣石羊場實行起來，我們第一次已經把石羊場的淫祠搗毀了二處了，我們搗毀淫祠是甚麼，搗毀的理由是怎樣，

（一）我們搗毀的，是城隍廟的偶像，城隍本是城池的意思，禮八蜡雖有水庸居七的話，而來是式的蛻化，鄭邦困笑陽，因爲他的忠實於信，而後死爲神生，所以他拿出假神意來封他爲司城隍的陰鬼，中間雖然在唐清秦中封過王幹，明洪武二十年改建過廟宇，也不過專制魔王的愚民政策，滿清入主中原，更實下牢籠手段，公然把他列入祀典，這樣看來，他的眞價値就可想而知，况且在鄉村立城隍廟，更是一件不通的事情，所以我們應該搗毀他，

（二）我們搗毀的是文昌宮的偶像，文昌本來是星宿的名字，史記載斗魁戴匡六星曰文昌，並莫有甚麼神職，而歷來也不會認定，有說是梓州太守文參的，有說是晉朝七曲山的張亞子的，有說是苻秦陷蜀時戰死之蜀人張育的，聚訟紛紛　莫衷一是，鬼道士們遂附會爲玉帝命的執掌文昌府事及人間籍祿的梓潼帝君，自元朝加封爲帝號而後，那些想中狀元的八股家就爭來獻上刀頭雄雞，好在他的祀典已經於民國三年宣布停止了，所以我們應該搗毀他，

（三）我們搗毀的是觀音堂的偶像，法華經云，苦惱衆生一心稱名，菩薩卽時，觀其聲音，皆得解脫，以是名觀世音，唐人諱世字的諱，故曰觀音，可見此亦不過佛家寓意之辭，包含博愛慈祥之旨，既無其人，又無其事，禮佛者塑爲神像，也不過示與人爲美之意，胡石麟華嚴　王世貞觀音本紀　俱弁論及，到後來文人訛譜，演成小說，到把觀音變成了甚麼妙莊王的女，而成「聖母利亞一流人物去了，婦女無知，遂奉若聖明，所以我們應該搗毀他，

我們深知道這樣的做法，不合於紅燈教的聚衆造反，不合於釋化神的陰謀復辟，不合於一般刁紳劣棍的把持廟產，不合於一班灶神廝養的無意識的崇拜，所以他們想出種種法子，要爲我們的障礙，要與我們非難，這又算得甚麼一回事呢，我們說幹便幹，我們甘願爲求眞理而犧牲，我們甘願爲爭人權而犧牲，我們只有竭力的奮鬥，竭力的掙扎，竭力的衝破，竭力的宣傳，我們所希望於社會的，便是大家來無條件的加入，佈熱忱的援助，手牽手的奔來邁出一個光明而清醒的世界，

川西破除迷信同盟會一千七百八十人叩

嘉□成立　商工學外交後援聯合會

全國各機關各法團各報館各學生會各學聯合會暨各外交後援會鈞鑒，吾國年來，外交紛繁，內權喪失，禍難起於列強，實害著於英日，楚歌四野，胡笳雜鳴，國事與亡，機在龍城之飛將不在，威權凋挫，嗟新亭之國泣徒揮，綠自象而遭　延及西南各省，侮辱國體，仇讎之野心未已，濺同胞，捷之肝胆獨存，既得手外交　更插足商政，近通內地，長江之航利悉歸，納綿西陲，吾川之國本幾危，小商之破輪船者，充在皆是，仇商之日與月盛　起於處云然，　後來尾大不掉，國本日　山河之與　拳扰自殺，義憤填膺，恨條壯志，天之崩，旺　橫，或帝國之擲輛暗，鮫人泣淚，　血　日招烈士之魂，雖云未雨綢繆，事類亡羊補牢，功尚可收，是以組織斯服　與各地應，聯合同人，以多方切實之援助爲工，本剷除，有害入輸，竭誅抵制，實行經濟　義，敢云報國，徒申一片之微忱，失利，且嘉城渭水爲關　臨江作勢，陸路交通困難，航利之輸入不少，近來商船開駛，仇輪之於此稀，貨物通行，激貨之往來如梭　價廉、物美，經濟之侵略已成，勢積而擴充，國本之動搖必矣，同人等環境所關，實個處此，一方面切實抵制，務使仇輪無跡，他方面動勞喚醒，俾其民衆警心，擁護和平，絕不有過激舉動，始終一致，會末嘗妨害治安，是以外交　官府禁，然而地處一隅，未免孤陋而寡聞　成三　盡善而盡美，地且頗微，模範　地方，勢力，自慚形穢，對各地之合不勝慷慨，還念　之微誠，施同情之互助，不吝賜教，得　援，　誠因有方，　行無阻，敝會之幸　幸，　商工學外交　合會，　亦嘉城之

李龍氏慘死案續誌

小腹有肋頸項咽喉均各有傷痕
屍已發變須俟腐化開棺驗骨
每夜打女子聲音
屬究爲何事
可憐十四齡弱女地向誰呼籲
又是一個婚姻不自由之犧牲者

李龍氏慘死案初次檢驗及覆驗不實，檢察官彭照章辭職，檢驗吏何適謙收管　辦，省中　報謂各方拜倒於與此案有關之實犯婦李譚氏裙下，亦不爲無因也，昨又接省訊，該案已經偵訊，在辦地　廳書記室第二次露布全文條下，

敬啓者鄙人於陰曆三日辰刻在會府請厲工人不意人處小記立出天字合同一號詹鶴林抬頭存一紙計此尙不堪計較其存前期收回未銷非有價品既失經去誌……
啓記錢莊潘海濤啓

商業場德潤公司新到
電話機 電報機 軍用電報機 軍用電話綫 五門至四十門總機 以及各種
電料應有盡有

重慶長安寺街 上海大寶成仁記金號今日加給天字足赤金價 兌出卅六兩正 收進卅四兩五錢正

預備秋季開學

商務印書館出版的教科書是全國一致採用的

▶新學制初級小學教科書◀

國語 教科書八冊 前四冊各一角 後四冊各一角二分 教授書八冊 各三角
作文 教科書八冊 各一角
社會 教科書八冊 前四冊各八分 後四冊各一角 教授書八冊 前四冊各二角 後四冊各三角
自然 教科書八冊 前四冊各八分 後四冊各一角 教授書八冊 前四冊各二角 後四冊各三角
常識 教科書八冊 各八分 教授書八冊 各二角
算術 教科書八冊 各八分 教授書八冊 各二角
珠算 教科書二冊 各一角
形象藝術 教科書八冊 各一角二分 教授書四冊 各二角
工用藝術 教科書八冊 前四冊各八分 後四冊各一角 教授書四冊 各二角
音樂 教科書八冊 教授書八冊 各八分

▶新學制高級小學教科書◀

國語 教科書四冊 各一角二分 教授書四冊 各三角
作文 教科書四冊 各一角
公民 教科書四冊 各八分 教授書四冊 各二角
歷史 教科書四冊 前三冊各八分 第四冊一角 教授書四冊 各二角
地理 教科書四冊 前三冊各一角五分 第四冊各一角 教授書四冊 各三角
算術 教科書四冊 前三冊各八分 第四冊二角 教授書四冊 各三角
珠算 教科書二冊 各一角
自然 教科書四冊 前二冊各一角 後二冊各一角二分 教授書四冊 各三角
衛生 教科書四冊 各一角 教授書四冊 各二角
商業 教科書四冊 各八分 教授書四冊 各四角
農業 教科書四冊 各一角五分 教授書四冊 各二角五分
形象藝術 教科書四冊 各一角五分 教授書二冊 各二角
工用藝術 教科書四冊 各二角 教授書二冊 各一角
音樂 教科書四冊 各二角
英語 教科書二冊 各二角
註音英語 教科書三冊 各二角五分

▷印有樣本 承索即寄◁

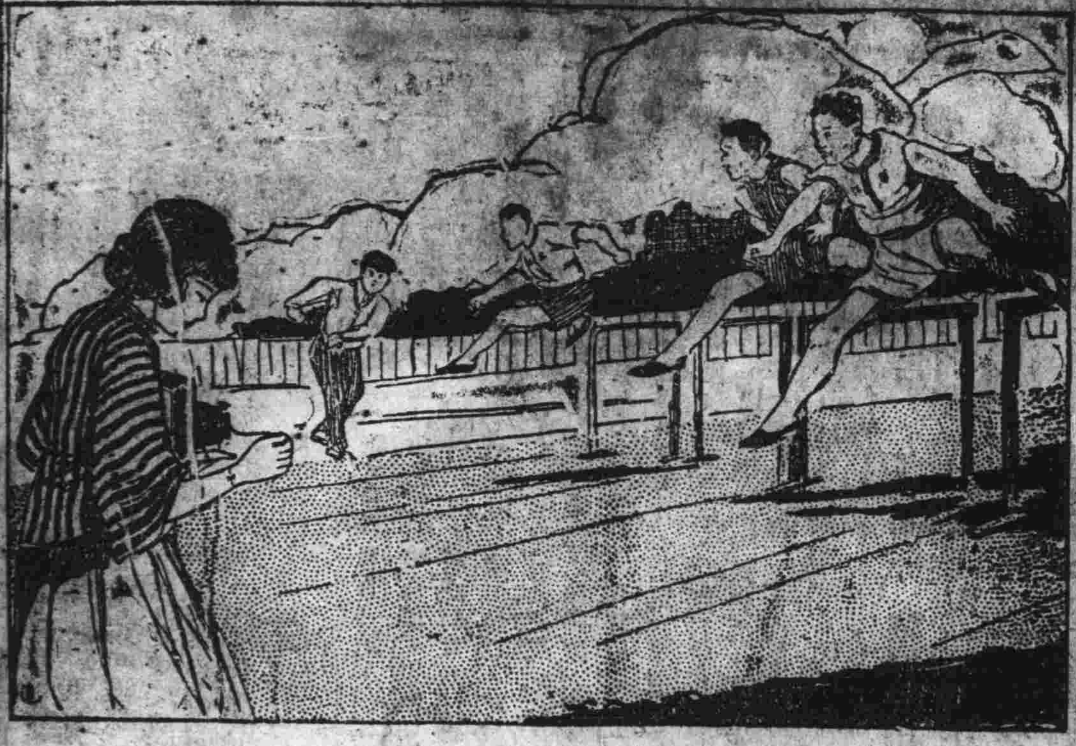

拍運動照片
用柯達鏡箱與軟片
成績最佳

"Kodak"

用柯達鏡箱拍快照極其簡易因其集光便利感光迅速快門一撳立刻成影所拍之照無不精美
天氣漸熱若用普通軟片或因而發生變化惟柯達軟片(裝黃匣中)係特別製造捲捲一律在夏季與冬季無異
君欲得精美之照片非用柯達軟片不可
本公司為內地主顧設有冲晒部取費克己出品極精如蒙 賜顧不勝歡迎

美商柯達公司
上海江西路六十四號

重慶經理中美大藥房

重慶蘇貨同業公會通告
敬啓者查本會常年經費業經開會議決並抽取貨件津貼由……社[illegible]業已呈……法歷七……

[illegible]

請全川學生界留神

北京人壽參茸號廣告

本號開設重慶陝西街雙火牆門面今已工竣先行交易擇吉開張所有各貨無不精益求精而價值莫不克己從廉近日本號又派專員東三省採辦黃毛鹿茸野山人參高麗老參大小花旗洋參阿鹿仙膠哈什蟆雪白銀耳龍牙官燕等貨俱全以及北京及各省馳名丸散膏丹無不齊備一切主治另有方單并零批發如蒙惠顧速請駕臨 本號謹白

貧血症之原因與療法

原因 貧病血不但血液之分量虧虛○并且體中紅血球亦甚形缺乏○其由於肺痨○心病○腎虛○遺傳虛弱○產子過多○謂之原發性貧血者○謂之續發性貧血○腦弱○中年斷喪過度○失血過多等而成

療法 治貧血症須先研究病狀○貧血之症狀○皮膚口唇呈蒼白色并起不良○神經衰弱○耳鳴○頭暈○頭痛○健忘○失眠○嘔氣○嘔吐○化不可望諸病痊癒○心悸亢進○等各種病狀○若隱初起○服百齡機三星期○不治者(服百齡機十數星期○全身筋肉強健○血等而成○并添延日久而足○自然告痊矣)

百齡機 小瓶一元 大瓶二元

總發行所 上海愛多亞路九號公司
分發行所 中法藥房 中西藥房
各埠各大藥房○均有出售○請接本公司函購○寄費不收

北京天行健參茸燕莊廣告

啓者本莊親到香港京滬吉林等處採辦吉林野山人參關東黃毛關茸花旗大小洋參高麗老參龍芽官燕極品蒙桂龜鹿集蛤什蟆阿膠龜膠鹿膠等貨又代售北京同仁堂各種藥品廣東三虺膽陳皮蛇膽叢蛇膽油蕾祥華如意油玉樹油玉桂油并兼辦北京一得閣墨汁上海李鼎和名筆汪裕泰濟茶杭菊京棱砝砂絹珊瑚冷金屏對玉版宣虎皮宣冷金宣紙張京製八寶印泥并其他貨品繁多不及備載茲值開創伊始零躉售定價外從廉如蒙惠顧請姑試之方知言之不謬也

重慶上都郵街本莊主人謹啓

飛鴻堂鎸刻石印局

啓者小記開設重慶木牌坊街中西英年會隔壁專爲促進文明起見特于鐫刻石印等實業大加研究現聘有高等技師作工異常精美凡鐫刻牙石角木圖記及印刷各種廣告名片者請惠臨接洽

聯星電影

重慶校子坡萃芳茶園舊址

本院前演老虎黨之長片前演至九集停止此片本院因運來中國片租期逼促停映黨片今繼續接演一十一十二集

老虎黨

第壹拾壹集

拾貳

爲此老虎黨之長片各埠映放馳名敝院今特專租來渝演放許多人士未見申江來電催還期故今接映演終速急寄滬此片後集比前集更佳危險已極大有可觀諸君早臨無錯失機

內容　一繩斷墜井　一智刼獄囚　畢麗墮崖　海濱禦盜　會場捕囚　均極危險

開映時間　午前十一點半鐘　午後六點半鐘

票價表

特別包廂一元	特別正座二千
家庭包廂五角	普通座一千四
頭等女賓二千	軍士座一千
兩樓座一千四	童僕減半

風雨無阻

晉吉泰

乙卯開辦　恰有餘年

參茸燕窩莊

開設重慶商業場中大街

新到加大花旗參　西洋參　高麗參　吉林野山參　關鹿茸　哈士蟆油　蒙羅綠水桂　福建官燕　藏紅花　晉谷鋸齡集唐拾義久咳丸　六神丸各省馳名神效丸　鐵膏丹不及細載賜顧者請臨本號　格外克己　躉貨批發另有贈品　外埠函購郵費奉[illegible]　歡迎

新豐街第捌號　晉豐源

參茸　燕號

本號專辦各處地道野山參茸關東坎角黃毛鹿茸以及吉[illegible]大小西洋參山西貨正鋸齡集京廣申漢馳名救急神效丸散膏丹無不備全名目最多不及細載零售異常克己批發格外從廉倘蒙賜顧無任迎歡賜貨多者另有贈品務望從速

葡商裕生洋行出售

車床　刨床　鑽床　汽划子機器　電燈機　蓄電池　電報機　電話機　鉛絲　鏹水　籽油　汽缸油　紅車油　馬達油　繩索　帆布　攬索　鑞車　白鋼繩　洋磁浴缸　洋磁面盆　大菜刀叉杯盆　化學原材　以及各種大小五金無不備有現貨如蒙惠顧請駕臨陝西街十六號可也

國貨　老牌　亞林防疫臭藥水發行聲明

亞林防疫臭藥水廠，念餘年前係德僑某君創辦，內部完全德國式機爐，出品較上等舶來品無異，中經曹亞伯君盤歸，接續製售，始以國貨臭水著名，前年由曹君讓渡本公司，聘請化學專家，依法製造行銷數年信用更著今將亞林臭藥水優點略舉於下

(一)氣味濃厚滅菌消毒力甚強

(二)保無沉澱泛黃諸弊

(三)化和清水即成乳白色澆洒地板保無油跡及惡劣氣味

(四)呈准政府完稅免釐裝運內地各省可報子口無重征之弊

(五)曾經法定機關化驗解爲亞林臭藥水富含殺菌物質而尤以加波力克酸含量爲多其殺菌消毒力較之市上現行他種臭水實占優勝

(六)原桶裝足淨量保無欠缺

(七)大碼批發貨分甲乙丙丁四種裝木桶或裝鐵桶悉隨顧主選擇

(八)大批購買優給回佣

(九)外埠批發如有發臭沉澱泛黃洋油句退回掉換

(十)批發章程函索即寄

亞林防疫臭藥水廠在徐家匯　發行所上海四馬路望平街轉角　五洲大藥房謹啓

時疫傳染　蠅爲媒介　尤加減除　貽害無窮

捕蠅樓

構造靈敏　啓閉自然　置備一具　蠅類自絕

發行所　新豐街　及時公司

……後經伍東陽先生親診未滿一週，一切凶症[illegible]，特此鳴感，并望每欲強身救國，則與帝國主義奮鬥[illegible]

[illegible]十餘年余罹[illegible]二三時危險[illegible]性症[illegible]之，并每見施診貧苦亦是[illegible]

復滿修業，改行新制，本校前途，尚可樂觀，不意校長於此期試驗將終時，遽與言辭職，生等聞之，無任惶悚，則在校內學生，失去良善導師，當此學潮澎漲，難保不影響學業，一則畢業出校，而在商場服務者，多係梅校長保薦，一旦失去，勢必另覓保人，但聲望素著，而又爲商人所信仰者，除梅校長外，恐不多覯，是則校長之去，對於校外學生之事業，亦絕大妨害，既有以上原因，當即電達教廳，懇請代爲挽留，不另委人，迄今未蒙電復，聞已另委胡宇光接充，生等又以事關本身利益，再電請教廳收回成命矣．我督辦省長爲本省最高行政長官，對於各級學校，無不竭力維護．除派代表面謁鈞座外，特此呈請鈞署轉令教廳收回成命，並代爲懇留梅校長，以符下情而維校務，生等不勝迫切待命之至，四川省立第一高級商科中學校學生會，校外同學會上海南京同學會同啓，

援助湖北香烟廠能工女工

重慶各界婦女聯合會

重慶各界婦女聯合會昨發有援助湖北英香烟廠女工能工宣言，文云，中國的無產階級，受帝國主義者及其附庸本國的資本家壓迫剝削，已至深且久，而無產階級的女子受苦更甚，一面是經濟壓迫，不得不當資本家的奴隸，一面是風俗禮教的壓迫不得不當男子的奴隸，這層層壓迫下的奴隸，經過長期的非人生活，自然要發生反響，所以近年來由北京而天津而上海而廣州而長江流域之內部，無處不有最猛烈的女工工潮發生，成爲婦女解放運動之突起而最有力的先鋒，此次湖北英香烟新廠女工，以不堪英帝國主義露骨的剝削而罷工，該廠廠主本其吸人血汗以自肥的慣性，不惟無容女工要求之表示，而且橫施強硬手段，對於女工毆打凌辱，無所不至，因此引起同階級之公憤與同情，老廠亦相率罷工援助，罷工工人達千數百人，自能工以來二十餘日，生活情形更爲悲慘，毒惡的英國資本家，對於此千數百女工的生活問題，自然是不值得注意的，可是中國的同胞可以坐視嗎，尤其是中國的女同胞可以坐視嗎，老廠女工還以表同情於新廠而不顧一切起與新廠共同奮鬥，而我們環境比女工好的若對之漠然，尚可自立於人類嗎，本會除竭力對於前進衝鋒隊的女工同胞與以精神及物質上援助而外，更望全國尤其是四川的重慶各愛國團體，慈善明達，一致出力與以救濟，無使可悲可愛可敬的女同胞個個倒斃於英資本家獰笑之下，不特爲千數百女工之幸，亦即國家光榮之事也，謹此宣言，

董事會已經核議

教局印花餘款案

巴縣小學教職員　函教育局董事會，請議印花餘款一案，該會昨經議決，略謂查此項餘款，不屬縣學款範圍，本會無審議之必要，惟既據該會請求會算收目前來，又由胡局長出席說明從前代消餘款，用聘書券分獎各員司，查代[illegible]印花　應扣手續費，與該會來函所稱瓜分有別，以後辦法　另由胡局長切實規定云云，

小學[illegible]職員 開第五次大會

經費運動尚告成功　議決各案繼續進行

巴縣小學教職員合會代表陳秉一江逸仲周封魯等，於昨日午前十鐘　接洽教育局及董事會　詢及各案答覆，當經胡子昂局長楊崇階主任正式答覆，謂縣中資捐附加二成　經董事會議決，每百萬兩劃撥一萬二千元補助設備小學等，四千元補助成爲[illegible]年照收入劃撥　成爲定案　該代表等又詢及印花稅餘　及視學員兼職等事，胡局長當稱本局代收印花稅，如數八顧承包　本局長主張變更，至各視學員，擬不加薪　不兼職，正在籌議中，該代表主張如視學員果不辭去兼職，則呈報教廳，午後二鐘，該會召集各會員在模範校開第五次大會，由陳秉一主席，是時到會者約一百六十餘人，當由主席報告經過，次六討論分配補助費案，眾謂教育局前發六千元，係三等分配，此期縣中費捐收入，據胡局長面稱已達百萬兩，照董事會議決案劃撥，尚應補發六千元，當平均分配　由本會函請董事會核議，至以後仍照三等分配可也，當經表決，「三」討論成立區會案，眾贊成，「四」討論會員繳納會金案，眾謂公塾教員未赴會者，安享補助費利，苦樂不均，未入會者，由本會函請教育局在補助費項下扣除會金可也，私塾教員不加入者聽，「五」討論巴縣教育刊出版案，大眾表決每月出版一次，「六」討論教育局印花稅案，眾主張豁免，「七」討論小學教師應否得教育局撫卹金案，當經全體贊成函請教育局酌發撫恤金，「八」某視學員曠職，本會應否函請教育局撤換案，眾咸謂某視學員曠職，理應撤換，本會函請教育局撤換，可也，否則呈報教廳，散會後在模範校操場攝影，現該會對於前後議決案，主張積極進行以達目的云，

國民黨 改組特別市黨部

上海中國國民黨中央黨部，以重慶爲西南重鎮，黨務繁重，不亞省區，用是議決改爲特別市，令飭改組，并派定籌備員九人，於七月六日起，開始籌備，現已籌備就緒，於八月八日，開第一次代表大會，於教育會議場，是日到會代表，約計二百人左右，由前屆執行委員報告黨務暨籌備經過後　當即推定石青陽陳天民方伯超劉浦生張象會爲主席團主席，胡汝航佘英偉邱春雙爲特別市章程起草員，邱春雙爲大會秘書長　并議決於九號起，十一號止，停會三日，以便搜集議案，十二號起至十五號止　繼續開會，討論一切問題及選舉職員云，（夢魂乙）

又獲四個 僞造錢票人犯

巴縣南岸黃葛埡團局，在崇文場附近，查獲僞銅元小票人犯張子英，文彬張云升代云廷等四人，並清獲製造僞票之器具，如石板滾子圖章等多件，及已印就尚未蓋章之僞券若干張，昨已派遣團丁，將上項人犯贓物悉行送赴商埠督辦署訊究　（慈乙）

竊賊串軍毆事主

某日走馬街彭少恆紙煙鋪，突有張季良向鋪內竊取物件，被主人清獲，面斥其非，張季良又串同無臂章身着灰色軍服者數人，將彭少恆兒毆，後經街衆不平，出而幫助，始將張季良扭獲送交警署，由警署提案訊明張季良竊物被斥，反串軍兒毆事主不虛，已將該賊送請警廳懲辦（祥乙）

已經審訊一次

、僞重暫送紅會醫調　姦夫畏罪自殺案

巴縣南城坪場團總獲送李劉氏之姦夫陳國恩到巴縣公署請究，當經提訊，因李見章與陳國恩係乾弟兄，夥開茶鋪於元局街，國恩遂與其妻[illegible]私通，見章知情，攜妻逃城，行至南紀門外茄子碼頭　國恩竟將見章推落水中，即引劉氏逃逃，殊見章遇救未死，倩人密拿，次日國恩偕劉氏過江，至洋碼頭被警，送交團練辦事處押看，國恩自知姦拐人妻，又打其親夫落水，情虛畏咎，就便拿了局小刀自傷胸腹，肝腸現出因傷太重　暫送紅十字會調護，俟傷愈再究，李劉氏姑交監候訊，（亞夫乙丙）

僞造錢票 正犯孫玉章逃匿

桂花街□獲造僞票「保市政」所當五十銅元票案，茲將詳情　特錄之如下，本報前已誌前報，作經記者探悉報紙僞造之起因　鋪主陳金榮鼎名金盛和　平日販賣紙工　并分剪零泥，近復代售市政公益獎券，經友人介紹一傭工，姓孫名玉章，來鋪幫同照料，後因挪用款項，即將孫斥退出鋪　孫含恨莫洩，竟起心不良，暗向商埠督署密報，謂陳私造僞票行使，以圖陷害，督署搜查之情形　商埠督辦署據孫密報，卽派兵數人　手持封條，前往陳鋪搜犯人，河捷查并知金捕，外出，鋪中僅伊妻及子，當向四處搜查，竟無僞票以及機械等物，復由弁兵將陳妻同子帶回質訊，　并封閉其鋪，

破獲正犯及僞造地址　督署研訊陳妻及子，據供孫陷害各情，并請傳孫質訊　當由該署派兵前往孫寓傳人，殊孫住南岸黃葛埡毛家坡，殊孫情虛畏究，早已逃匿、僅搜查四處　尋獲僞票數拾封，「均未蓋戳　并搜出僞造機械一架，當由弁兵將孫子及某甲帶署質訊　經該署研究，孫子堅不吐實，嗣令責嘴六百，始供認不諱，并云某甲係幫同加蓋戳記之人　問官復訊某甲　仍然狡供，責大板一千　乃供認伏罪　飭令陳妻及子覓保待察，俟將玉章緝獲時　再爲傳質　該鋪已當令揭封矣，「閔乙丙」

[illegible]是乃仁術也，故[illegible]夫終歸泡[illegible]

馬弁毆辱卡員

昨有某師長撤運木器，出金紫門，被統捐局某卡員看見大呼站着驗票，力夫云，此係某師長的，雖係家用木器，莫得票，正說間，押物弁兵二人已到，問及原因，即將護照拿出，卡員不允，堅持非照章補票不可，二弁大怒，當跑進驗卡，毆辱各卡員巡丁及火夫，一時城門洞交通幾斷，幸經手城衛兵，再三排解始去，「殿乙」

川河上游領江公會 向交通部立案未准

戴榮欽等在本埠組織中國川江上游領江公會，曾向北京呈交通部備案，昨由交通部令重慶關監督云，據川河上游領江公會發起人戴榮欽等了稱，在渝城組織中國川河上游領江公會，俾上游各船舶舵工有託足之所，以應各輪船公司之召，擬具章程，呈請鑒核立案等情到部，查川江上游重慶一段地方，有鄧漢江等組織長江上游重慶領江公會，呈請在先，本部業經准其援照宜昌領江公會辦理　令行該監督查復在案，且鄧漢江等　所組公會，均曾經海關考選，并保各輪船任職多年之領江　自屬名實相副，戴榮欽等所組公會，該會會員并未曾充輪船領江之職，何能用此名義，漫然立會，且同一航綫，未便設立兩會，致起糾紛，又查該會簡章第四條　有本會考取技能優上者，別名領江舵工水手，各發憑書　第五條，有本會選派各輪公司充任領江舵工水手者，均由本會長同公司簽字定約各等語，所謂領江舵工水手者，雖名目稍歧，但一涉引水之考選及證書之發給，均屬官廳職權，該會以私人團體，豈容侵越行政範圍，況該會會員既未取得領江資格，於領江之學識經驗，均尚欠缺，何能主持考選，該項舵工人等如果實係熟習川河水性，自是有用之才，儘可附入重慶領江公會，以資團結，所請立案一節，礙難照准，合仰抄錄原呈並官言飭章　分行該監督，仰卽轉飭遵照，並查明其中實在情形

樊雲楷啓事未載

重慶佛學社發起念佛會啓事

啓者本社爰於學佛須重行持，特發起念佛會，約集緇俗於朔望日及每星期一三五日午後三時至六時共同念佛，并請大師居士各界善信參加，均極歡迎，此啓

逕啓者鄙人在外對於各輪船所有本輪賬房各員對客票之用不生別種效力[illegible]無銀錢往來事件全于[illegible]要緊[illegible]銀錢事件以經手人是問鄙人概不負責[illegible]諸報單慎重聲明務祈各界台鑒是荷

包好受謝

迷魂九一四六〇六并各種險症對藥保無危險善治梅毒魚口淋癥吐血一切等症限日全愈　●　疳淋濁

中西醫陳宦禹南 紀門鳳凰臺十六號許姓洋房內

余燮陽丙寅書例

整幅中堂　三四五尺　二元　六八尺　四元

楹聯　三四五尺　一元　六八尺　二元

屏扇　每幅照聯減半

榜書　一元　丹頁減半

書　尺內一元　尺外二元

碑誌手卷撰文題跋面議來文點寫體格不應夾貫蠟箋不應腐

內代售京宜

收件處重慶蓮花池五號

重慶中和銀行啓

逕啓者敝萬中和分行成立有年所有圖記專派行員戴公模保管歷有年所于今五月初六日戴病涉神精出不知向跟即探訪渺無蹤跡乃一面檢查圖記內失去[illegible]行計數不繳圖章一方查該項圖記本無關於輕重誠恐拾得者不知[illegible]系任意印用致啓交涉特此聲明嗣後倘有對於該圖記票據發現均作一紙無用謹登報端藉供公鑒

全川江防總司令部軍需處啓事

逕啓者敝處司事李杜華秋於陽歷七月二十六號卽陰歷六月十八日突然失蹤查一案秋身中向帶自松濺經收還餘款和記一千兩合票一紙係向渝號田惠流先生兌取除已函和記正兌外凡中外人士拾得此票概作無效特此登報聲明諸希鑒察爲禱　此啓

恆敝號專售各種石印五彩

重　油墨印刷材料德國印石

大大小機器等如蒙零售批

慶　發無任歡迎

祥　本號開設白象中街

民族藥房附設西醫社啓

啓者敝藥房鑒於年來庸醫殺人爲害社會良非淺鮮每欲拯救輒苦無術茲特聘重慶紅十字會第二分醫院主任陳炳欽先生在敝藥房附設西醫診斷處療治各種病症先生歷充軍界醫官八九年奕手術之精良經驗之宏富久爲各界所推重而於注射各種新藥尤有妙手之喻茲定每日門診午前十一鐘起至午後三鐘止出診四鐘起至五鐘止過時不候凡患病者務希按時惠臨早脫苦海　藥房聘醫之苦心也

民族藥房附設西醫社啓

商業場西三街一分香料對門

安岳縣公民挽留駐軍

衛路約蜜叨見有快郵代電一紙略稱駐軍廖旅長自李重光發生後對於安岳大肆姦淫燒殺擄掠等語披閱之餘不勝詫探諸事實全屬子虛急欲爆亂引起全川之誤會其居心已屬顯惡今姑就其所舉略予駁之藉資明證以免貧惑意黑白不分據稱各鎮鄉被擾殺壯丁七百八十餘名婦孺九十一名又傷四十六名逃遲者一名開腸破肚者三十餘名砍頭者二十八名一節此壯丁係及遲碎屍開膛破肚者究屬何鄉何甲何鎮其何姓何名屍骸如此其多究將安在可否勘驗得出豈有殺戮衆多竟無一人家屬爲之鳴冤者耶至團正係何場第幾團之團正隊長又係何場第幾隊之隊長既無眞確姓名可稽其爲子虛可見又稱被姦婦女四十餘名不從被殺者二十名又後自盡者十七名一節此項被姦婦女暨不從被殺與被姦後自盡者均係何場何方人民何姓何名家屬何人被姦者尚在可詢否已死者葬身何地能勘驗否豈其家屬均甘受辱無人爲之申訴耶且受辱之情躍然紙上又稱拉去富紳三百餘八名損失團款財產約數十百萬今則[illegible]乞食他鄉人流離失所男女共四五百一節此富紳是何姓名何方人民拉往何處其家屬豈無一人報案耶何以知其只有三百五十八名至團款均係人民自有烙有火印各存其家未聞軍隊索何從損失團款係何時集并無存有何損失可言團練係本鄉民各有家何有潰走之事所稱流離失所之人甚多現係何地以何爲食既見虛己極明眼者自知之毋庸瓊贅以上所指被殺被姦被拉被擄均係地方人民與駐軍素無惡感李重光爲直接犯之人其家財爲駐軍對之不但未予過問且更出示將外保護其有於此無辜人民反橫行戮者哉又云勒派限款數十萬等語查安岳全年只有十七萬餘去歲一駐軍到防經衆議決每月伙餉一萬九千元其實每月僅收一萬一二千元不等如今已陽六月所收尚未及半而軍隊餉糈常間何有數十萬之說較諸民國十二年駐軍一月兩收數年餉稅計八十餘萬實于霄壤之別由此老察督見其言之謬也鄒念駐軍廖旅駐防在茲已將及一對於地方人民深相愛護軍民輯睦田野樂業早經吾邑公正紳民登報並無騷擾之事法團等居處是邑不爲人民代表會經身受目覩知之最確果有如該代電所謂有懲之爲事吾人早已揭竿反對豈緘口不言之理而必代他人爲我到處呼籲耶今[illegible]則該代電究爲何人所捏發衰諸公[illegible]樂禍之心昭然若揭者何人又就中從恿之情亭能[illegible]別豈眞正軍實理由哉又接安岳縣代電內稱廖旅與安岳民團[illegible]成水火等語[illegible]事發生之初各場稍滋疑慮後法團等一恐人民誤會[illegible]生他慮于是趨赴各場分頭演說重光以外不團究一人羣疑盡[illegible]全境早已安然無事如公不信即請派員來安調查事實具在[illegible]也[illegible]一見自明又接縣團練局通報一[illegible]內有呈請上峯特半解決已經鄧督辦復電准將廖移駐他處之語[illegible]耶得非吾民之患向有鄧[illegible]吾邑年以來迭遭[illegible]今始得[illegible]良好軍隊之駐防是邦[illegible]正相與輯睦以[illegible]來福利何[illegible]廖旅今因不良強[illegible]幸賜[illegible]不惟[illegible]乃又被[illegible]誣謗遂致是非顛倒黑白混淆巧言惑衆不[illegible]旅殺身任職劉除強暴之人聞之寒心尤[illegible]亦將以爲[illegible]有所長忌奕雖然移調吾人猶將[illegible]廖旅不因此事而移調廖[illegible]權衡[illegible]況爲遭不得不特電懇請挽留主張公道以爲二三人誣陷蔑是以不避[illegible]大夫卽[illegible]大夫之事勿爲危言所動夫以會殺人豈母猶投其梭管蔡流言周公尚且懼之況夫天地大德好生猶難免於人[illegible]仲尼至聖亦曾有畏於匡是旅雖不滿於數人意然吾邑十七萬人方[illegible]爲萬家生佛行將買絲繡之所謂撫我則后虐我則仇今因利害相關故爲變續之請我公全川保障人民攸賴良深應懇飭犯勿爲虛詞所蔽以長奸氣藉非然者將來羣相效尤引起全川軍團交惡長夜漫漫吾民何有寧日耶假使廖旅負屈他移必調別部駐此後來駐[illegible]不特有鑒前車重生[illegible]抑恐奸人再復故態一且[illegible]求之又特移調請公又將何法以處由此以往愈變愈幻勢養非[illegible]成無攻是現象不止所謂燎原之火直自星星誠恐彼壞最大[illegible]序[illegible]由是駐防軍隊自顧不遑安能再爲人民[illegible]究雪恨除暴安良則見吾邑七十萬生靈將不知死所矣要之旅此次所爲純係根據眞正民意并無私意存乎其間吾民之[illegible]巧旅肆皆實者歸案[illegible]訊以免遺慮無窮伏乞我公[illegible]以地方人民不爲驗特[illegible]忱准留廖旅仍駐安岳勿予更調以慰輿情設請遂吾民亦無他法惟有遠效郊民[illegible]糧相從古公亶父之事去而之和免荼毒此請並非私情實出公義深望我公垂察悉之則吾安人民永感大德於靡涯臨電神馳不勝迫切待命之資[illegible]安岳縣[illegible]事會正議長[illegible]副議長安尚[illegible]議員[illegible]子長[illegible]局世隆參事會參事員丘叔春陳常教育局局長康叔梁團練局長程煦光實業局局長李從文商會正會長周季先副會長[illegible]會正會長劉長庚戴文彬中學校長文家寶城立高小校[illegible]長周淑靈城區財務[illegible]兔之蔡靖臣慈善會正會長[illegible]葆初副會長[illegible]季[illegible]司法經收支所長蔡順之城鄉團總周鳳舞十金之戴學先彭介人士三上克諧其餘等等紳民[illegible]丹陶幼琴希賢王鼎臣周[illegible]蔣純[illegible]周程九蔡叔爾等率全體公民七十萬同叩

試 中國崑崙公司 三星英雄牌白蘭地酒 格外克己 批發

此白蘭地酒不特价廉物美爲中西識客無上之佳釀更能醫治身體殘弱手足痺軟風濕骨節頭暈目眩痔瘡腹痛益精壯陽精神疲倦婦女一切等病如常服之頁有延年益壽之功也

五星白蘭地酒每瓶二元六角 三星白蘭地酒每瓶一元五角 大紅葡萄酒每瓶一元四角

總經理處 重慶商業場廣生行啓

新豐街 利源獨家經售亨達利各式鐘表

約凡本行售出之品不論滬漢粵及其他各埠只須有本行保單均赴該分行修理亦不索取分文今新由德國運到大批各式鐘表花色繁多式樣入時并將原住地點從新翻造三層樓洋房門市與批發劃分爲二以表紀念現已期滿本應截止以維成本惟因購者紛紛來函要求展期以免後至向隅本行碍難拒却茲特將新到各貨

仍一律照價九折

以酬惠顧雅意現在花色到齊請臨選擇此

亨利老牌各種鐘表機器堅固遐邇馳名計時準確式樣美麗價值低廉久已喻炙人口無待出自重慶一埠向由本行獨家經理出各式種表均立出保單期內有壞損本行修理不取分文又與全國亨達利分行訂有

重慶新豐街利源鐘表行啓

北京寶豐參茸燕號廣告

敬啓者本號在北京琉璃廠開設六十餘年價廉物美名馳各省因四川道途遙遠每年購貨品應給不暇乃於民國十二年特在重慶陝西街創設分號價值概照京號碼不另加迄今四年信用昭著遐邇咸知該號所有毛鹿茸吉林野山人參高麗參花旗大小洋參阿膠仙膠安南蒙桂眞海狗腎三鞭粉蛤蚧蟻多貨俱全務求眞正以答惠顧者之雅意賜顧者請認明本號招牌庶免假冒各界賜顧不勝歡迎零售批發格外克己但本號在渝祗此一家並無分店此佈達諸希諒察 新到大雪白批官燕又到極品茄南沉香價值從廉

重慶上陝西街本號主人謹啓

中華書局

教育部審定 新學制適用

新中學教科書

(特)(色)

體裁最善	內容最新	版本最大	彩圖最多	程度最適	標點最明	分科混合 各得其所

(乙106)

◀編校者王寵惠等四十餘人▶

書名	裝訂	冊數	價格
初級公民課本		三冊	各二角半
人生哲學		一冊	一元四角
初級古文讀本		三冊	各四角
初級國語讀本		三冊第一冊六角 第二冊七角 第三冊七角	
國學必讀		二冊第一冊一元 第二冊一元四角	
高級古文讀本		第一冊	六角
初級本國歷史		全二冊	各六角
初級世界史		全一冊	六角
初級本國地理		全二冊	各六角
初級本國地理參考書		二冊上冊	六角
初級世界地理		一冊	八角
植物學	平裝 精裝	一冊	五角 八角
動物學	平裝 精裝	一冊	五角 九角
礦物學	平裝 精裝	一冊	五角 九角
生理衛生學	平裝 精裝	一冊	五角 九角
物理學	平裝 精裝	一冊	五角 九角
算術	平裝 精裝	一冊	八角 一元二角
算術(習題詳解)	精裝	一冊	一元四角
代數學	平裝 精裝	一冊	八角 一元二角
代數(習題詳解)	精裝	一冊	一元六角
初級幾何學	平裝 精裝	一冊	七角 一元
幾何學	平裝 精裝	一冊	七角 一元
幾何學(習題詳解)	精裝	一冊	印刷中
平面三角法	平裝 精裝	一冊	五角 八角
平面三角法(習題詳解)	精裝	一冊	八角
初級解析幾何學	精裝	一冊	九角
初級圖畫課本		四冊	各四角
初級英語讀本		三冊	各六角
初級英文法		二冊	各三角半
英文作文法		一冊	一元五角
高級英文讀本		一冊	一元二角
英文典與作文法		一冊	一元二角
初級混合理科		六冊	各三角
初級混合算學		六冊	各四角
初級混合數學		六冊	各六角
初級混合英語		六冊	一二冊各四角

重慶錢業公會緊要啓事

第一項拒絕行使向票 ……(凡劃撥限用之劃條)……

第二項聲明劃撥性質 ……

警告商人及力夫撥船等

凡各商人及力夫撥船等務各激發天良商人之貨專裝中國輪船力夫撥船等均各專運中國輪船上下各貨不及其餘如違者定不免此次𠜎難

關聖弟子應驗自

清代四大名畫家

改七薌 費曉樓 王小梅 吳友如

肆百美女畫譜

四百美女畫譜總目

■改七薌百美畫譜(兩冊) 共古裝美女百幅丝因限于篇幅不克備載

■費曉樓百美畫譜(兩冊) 共古裝美女百幅細目限于篇幅不克備載

■王小梅百美畫譜(兩冊) 共古裝美女百幅細目限于篇幅不克備載

■吳友如百美畫譜(兩冊) 共古裝美女百幅細目限于篇幅不克備載

△函索樣本附郵票一分▽

用金屬版影印與眞蹟不爽毫釐私家什襲珍藏之本外間重金難覓

本書共有四百幅美女名畫四百幅……有點綴人物之古裝美女六七百餘人之多

本書內容特點	
姿勢	靈活生動個個不同各極其妙
服裝	飄逸有致因人而異不相雷同
佈景	園林山川亭台樓閣應有盡有

是以諸大畫家俱甘置編本書以供參考

本書形式特點	
用紙	潔白連史精印每頁俱夾襯紙
裝璜	精緻雅觀古色古香發人美感
印刷	最新式照相影印極清楚明朗

是以諸大愛美家俱宜置備以資鑒賞

有清一代畫家以改七薌費曉樓王小梅吳友如四先生享名最盛遺作最深得其寸縑尺幅珍如拱璧本書係匯集四先生傑作而成價值名貴自不待言

發售特價

全部四種每種兩冊定價一元二角特價祇收七角二分合購全部四種八冊定價四元八角特價祇收二元八角外埠函購寄費加一郵票代洋十足通用

重慶縣廟街 世界書局發行

最新出版 發售半價

閱讀本書 可以增進技能 趁早購買 可以便宜一半

全書總目

青年成功 商人常識指南	無師自通 圖解珠算全書	一月畢業 商業簿記指南	簡明詳解 百行商業尺牘

■半價千部

全部四種共十冊合裝一函定價大洋一元八角茲因出版伊始特提出一千部發售半價祇收大洋九角外埠函購寄費加一郵票不通兌現代

成功立業 經商寶鑑

閣下要爲自已圖謀位置成功立業着想要爲子弟找尋生意打算出路着想

請速購讀最新出版成功立業之經商寶鑑

凡商人自做學徒至做店員做經理的經絡和本領這部書中都有極詳細的指示如將此書細心學習只須一月功夫算二事包可件件精通

立足商場中十二分穩健

確是閣下尋出息的助手謀位置的嚮導

閣下非從速購備用功學習決不能得自己的實用智識眞實本領

重慶縣廟街 世界書局發行

奉送赤金鐲

本行係留美華僑創辦資本雄厚信用卓著向來專做批發並不零售茲為推廣營業起見照批零售價尺剪報並匯洋二元（或郵票二百十分）即將值洋十元之UK金康克令自來水鋼筆一支美國自來水毛筆一支銀桿活動鉛筆一支條半打袖珍日記二本保險寄奉盒內附有贈品券一紙有下列贈品之希望

上海法大馬路南首東新橋街四十二號 新西亞洋行謹啟

賺筆之八大贈品

人人有希望 個個不落空

新字券贈四兩重赤金鐲一副
西字券贈一兩重赤金鐲一副
亞字券贈真金手表一只
特字券贈六號夾金手表一只
別字券贈□號夾金掛表一只
大字券贈三號夜明銅表一只
贈字券贈UK金嵌寶戒指一只
品字券贈上等國貨皮夾一只

留意額外贈品

本行備有金表獻券一萬份分贈優先顧客得券者可向本行領取真金掛表手表各一只不取分文如不購貨而欲得該券者請附郵票一百零五分即將該券及一元禮券寄奉不誤

比利時銅鐵床部廣告

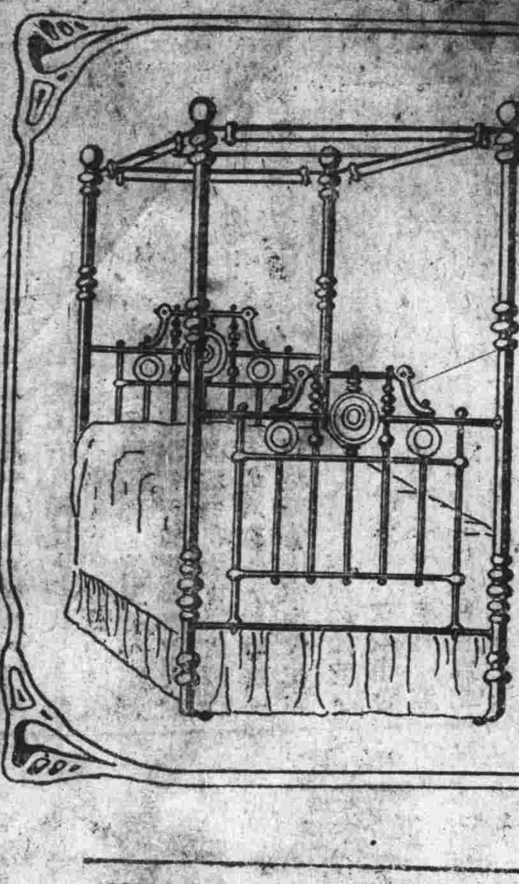

銅床鐵床為近時普通要需但顧主必審其物品之精良價值之合宜敝公司所辦到之銅床鐵床不特式樣新巧材料更為堅固并備鋪墊枕帳俱全請君駕臨參攷方知言不謬 地址商業場西二街

失票聲明

啓者龔灘雙發和二月初二日立憑票發光洋二百元正向涪陵麻柳嘴雙發和楊煥章先生照兌合縫書字第一號一百元一百元正旁書此款無息無期隨到照付又如前式涪字第二號一張合織五十元五十元正憑票發光洋一百元正計二張計洋三百元鄙人於陽歷六月尾失落已由彭水龔灘涪陵等處商會及各機關法團存案聲明無效無論何人拾得均作廢紙無用如有執此票于市面行使或向該號兌取者定即交官議處

陳季亭謹啓

新到望遠鏡西洋酒雪茄煙俄國毛毯各種金銀掛表手表留聲機水器□□□
一切洋來雜貨等物美價廉 諸君惠顧無任歡迎
商 陝西街□□新洋行謹啓

請看九層寶塔

誌謝羅司令捐助匪產啓事

啓者茲承全川江防軍第二區羅司令官雨蒼將破獲灑口匪船案內匪犯曹伯祿羅少雍周祥三王式才何海清等所自江北下游購竹瓦屋共計六間完全捐入紅十字會以作補助救生船經費業經職會接收并詳陳巴縣兩縣署備案存查外特登報端藉鳴謝忱

中國紅十字會重慶分會啓

上海濱□□□□□

啓者本棧特設上海四馬路望平街七號地址適中交通便利房間清爽空氣流通并聘用高等廚司□□□□□□□□□□於莫不極端□□□□許諸君來滬務希惠臨本棧一衡為幸

上海四馬路望平街七號川產貿易公司謹啓

提防假冒

廣生行 雙妹老牌

本行自製雙妹老牌花露水乃係中國始創第一家久已著名中外惟是近日有等無恥之徒所出之什牌花露水其中冒効本行者亦有之查該偽牌花露水不特全無香味于衛生上大有防礙諸君光顧祈認明廣生行雙妹老牌字兒受所愚也 大號每瓶九角二號每瓶一角三角半三號每瓶二角一四號每瓶四分

重慶商業場 廣生行 總經理處

一九五劑價兄歡迎六月□ 原價劑一不二價□特此通知

……有無別項意見，詳細呈覆此令，

在渝之進行

四縣團務代表

川北團務，自安岳李案發生後，進行事宜因之稍懈，盜匪遂乘機竊發，四縣人民深受其勢成燎原，遂於上月將遂安等六縣聯團組織成立，並與各大聯團切取聯絡，宗旨純在保衛地方，不含其他意味，辦事處設於遂寧，聞昨由遂安潼樂來渝代表羅慰農張治安米德釗謝國楨晉謁川東南團務總監，請予指示方針，當經總監部極力嘉許，並勉以慎重人選，掃除流弊，勿貽團閥之誚，且謂將來由本部創辦團務學校，規定練團簡章，以期劃一云云

追念鄂西人員

唐子晉

揚子江通信社消息，川東防務總司令唐子晉，於民國十年，出兵鄂西，所屬軍官軍佐，曾於是役著有勞績者，頗不乏人，頻年因川局不寧，未能敘功行賞，昨聞唐氏追念鄂西人員，擬按功勞之大小，而定獎賞之等差，特於日昨分令所屬旅團營連各級軍官，調查以前曾經追隨鄂西各項人員，或在本部，或在他部，一律造具名冊，彙齊呈報，以憑核實給獎，刻下各旅團營已奉到此項命令，從事清查矣，

協謀進行甚力

重慶各界婦女聯合會

本月六號，重慶各界婦女聯合會開第六次執行委員會，到會者有汪琴(代熊德)，程鍵(代陳祥容)，楊義君，童幼芝，朱成慧，陶儀，楊少呈(代雷興學)，馬正容等十餘人，討論，(一)整頓本會組織，(過去的錯誤與缺憾)一，經費不充，二，凡事多未實行議決案，三，職員不負責，四，各會員不發生親密關係，五，各會員缺乏訓練，(目前整理的方法)一，組織部發表訓令舊會員，二，大會提出暫行補充組織部人數，三，組織部分組訓練會員，四，實行間選開執委會，(二)擴大本會組織案，一，擴宣傳，凡本會同志最低度每兩週至少介紹會員一人，二，文字宣傳，每期出一不定期刊，三，在必要時得開娛樂會，藉以宣傳和吸收會員，四，函告各鄉場會員成立分會，(三)平校進行事宜，決辦兩所，分設瓷器口及菜園壩，菜園壩十一號開學，瓷器口九號開學，經費由常務主任負責暫代借銀六十元，一面催促募捐委員會迅速進行，卽以募得之款交常務主任還債，

八號，重慶各界婦女聯合會，在夫子池模範小學校開第三次臨時大會，到會者有北京全國各界婦女聯合會總會代表雷興政，綦江婦女學行勵進會代表程志筠，涪陵女聯分會代表余文玉，唐家沱女聯分會代表童文卡及會員一百八十八人，討論(一)整頓本會組織案，議決…除第六次執委會對此案決議照各項通過外，第三項『在大會提出暫行補充組織部人數』，改為『在大會提出暫行補充各部人數』，并增加一項『組織部速擬定本會紀律』，(二)擴大本會組織案，議決…除按第六次執委會對此案議決各項通過外，第四項『函告各鄉場會員成立分會』，改為『函告本省各縣及各鄉場之教育機關及各女校或會員成立分會』，並增加一項『本會應與全國女聯總會及全國各省各縣之婦女團體發生密切關係』，(三)補選職員，(甲)常務委員一人，程志筠當選，肖秀君候補，(乙)宣傳委員二人，余文玉汪琴當選，廖永涵候補，(丙)組織委員三人，程仲倉楊培芬顏正璧當選，王映槐候補，又臨時汪琴提議…對粵民黨婦女部於最近期間召集全國婦女代表大會，本會應發表宣言贊同及通電粵方案，全體通過，余文玉提議…會員基金及常期金應酌量減免案，議決…於本會簡章第十五條根據總會條例更正，除原文外增加『經費困難不能負擔會費之會員，經本會或屬分會之許可，得行免費』，其餘提案尚多，從略，

請保護齊安公所

陳嘉謨

武昌來電，劉督辦甫澄兄勛鑒，頃據湖北省議會議長屈佩蘭函，以重慶齊安公所業產，全係黃州[illegible]所捐積，個人不能[illegible]，[illegible]紋之駐北八所，[illegible]限，並提會產，已將館[illegible]周仲平袁仁山扣留，懇請振情轉電麾下，飭部保護，並釋放周仲平等，以順商情前來，用特電達台端，又祈轉電駐渝軍事長官，飭部分別保護，釋放周袁，同深紉感，仍希見復為荷，弟陳嘉謨叩陽(十號)印，

洪岩坊各街籌辦公益會

昨日午前十鐘，重慶洪岩坊各街公益會在[illegible]縣閣舉行籌備大會，到者七十餘人，公推傅榮曾主席，唐瑞生速記，首由主席報告開會理由及籌備經過，提出議案如下，(一)宣讀簡章，請衆修改，(表決)全體通過付印，(二)本會進行，可否舉出專員負責辦理，(表決)每街推選籌備員二人，積極辦理，以期速成，茲將各街籌備員分誌於下，(甲)石板街傅驥伯唐瑞生，(乙)戴家巷孫培之傅譽標，(丙)黃葛街吳紹周趙良臣，(丁)香水橋潘乾元駱占廷，(戊)鐵板街陽子健簡月樵，(己)九尺坎徐醴泉傅汝賢，(庚)書院街侯伯亭傅榮賢，(辛)江家巷白絢春余瑞生，(壬)砲台街涂憲卿盧晉訓，(三)辦事地點擬設何處，(表決)暫假崇興菴內開會，至此時已午後二鐘，主席搖鈴閉會，(築乙丙)

唐拾義老醫生

久咳丸

唐拾義久咳丸風行各省經已廿餘載凡一切咳症無論久近服之立見奇効誠為醫咳藥中之第一聖藥也近日有等無恥之徒以偽貨欺人魚目混珠祇知圖利不知偽藥之害人諸賜顧請向重慶商業場中大街廣生行總經理處購之乃是眞正唐拾義之「久咳丸」

每瓶生洋壹元

批發　每打　生洋八元四角

巴縣職業女校招生

無論婦女均可投考

廣告及簡章函索卽寄

淫業之勸戒 (續)

五葉樓台過端陽，對鏡無心巧樣妝，
龍舟看罷同登閣，蒲酒酌來春爾嘗，
六葉樓台夏日炎，袖藏茉莉晚涼天，
曾記蘭湯新浴出，笑持團扇拍郎肩，
七葉樓台七夕來，天孫今日也和諧，
織女牛郎今夜渡，笑君還帶一分猷，
八葉樓台八月涼，秋來心事審非常，
自卜奴家不信佛，焚香禱告祇因郎，
九葉樓台近重陽，郎去匆匆魂欲亡，
心念[illegible]君左右，望君勿學薄倖郎，
十葉樓台小陽春，嶺上梅開賞遠芬，
知君欲把前盟棄，輾轉思量天又明，
十一樓台凍雲低，淡淡蘆花雪影飛，
新郎身體宜珍重，嚴寒天氣早添衣，
十二樓台冬又殘，盼郎音信眼幾穿，
明春郎早來親迎，免我含羞赴九泉，

照眼梅花多紫翠，酸心梅實半青黃，笙簫鼓，鬧錢塘，去年今日好風光，
陰陰水閣圍青竹，曲曲湖亭挺白蓮，竹簟冷，夢懨懨，孩子無心對敵拈，
穿針樓上新綠滿，乞巧筵前素果排，良宵好，喜胸懷，同望銀河鵲駕開，
蒼葭倚水添新色，丹桂臨風吐異香，望郎探，花燭光了，齋戒虔誠拜梵王，
子香濃頭滿插，菊花酒美口難嘗，西風緊，雁分行，空想從前夢一場，
鴛鴦到鳳情何盡，蝴蝶無端夢自驚，愁萬種，月三更，容顏憔悴有誰[illegible]，
繡閣凝寒爐不熾，長宵如[illegible]夢偏稀，腰圍瘦，四肢疲，愁人怕聽雁[illegible]，
濮堉再三親意急，守貞從一妾心堅，前盟在，勿變遷，婚姻原是死生[illegible]，

一雙愛侶之談話

愛君我兩自燕京大學[illegible]深之愛情結為百年伴侶可云幸矣惟君服務社會盡日勞碌以有限之精神應[illegible]之世事其能不倦乎吾儕[illegible]予事畢[illegible]困倦然則弗使吾君之睡神能安[illegible]意設備務求精緻清雅[illegible]則[illegible]獨苦無美麗鋪毯耳求諸市廛非舶來之[illegible]廠出所造之線毯顏色[illegible]新奇價值又低[illegible]予購之以用則臥室之內無美不具也吾君知妹之所以購[illegible]乎以其純係國貨適合美觀能使吾君精神愉快安於睡眠耳

現出大批毛巾絨毯　價值克己批發從廉

暫設新豐街九十八號　塗山工業廠營業部啟　地址

環球電影

重慶商業場東華壽春(?)[illegible]

時間　午場暫行停演風無　晚場露天開演午後七鐘起九鐘半止雨阻

價目

家庭包廂每位	大洋一元
男賓座每位	大洋五角
女賓座每位	大洋四角
童幼票價	一律減半
軍士座每位	一千文

春閨夢裏人　全幕　十本

(露天電影)開演王漢倫主串軍事哀情諷刺社會影片內有中國激烈戰爭情況

舊歷七月初五日起初八日止連演

預告　明星公司最新出品已令運到○○○○○○○○○○○○○○○○○情的女伶○○○○○○○○○　擇日開演　先此預佈

天一公司最新出品轟動全國之一　白蛇傳及梁山伯祝英台　本院已經租定

四川善後督辦公署緊要啟事　頃見商務日報載瑶[illegible]　[illegible]輪舩[illegible]　聲明被竊[illegible]

……洋經理違約越權妄干內政致啓糾葛停泊未行現正在交涉中所有爲該輪有買賣或抵押行爲本公司不承認有效此啓

商業界

申票漲風未息

本埠申票，星期三，承連日上漲之市，愈漲愈高，若無止境，計午前之價，尙爲一千零三十五兩，午間提一千零四十兩，午後回跌一千零三十八兩，因提勢過猛，非有眞實需要者，不敢交下，以故交數僅十餘萬云，

棉紗因滙亦提

本埠綿紗，星期三，因滙水上提，各字號划算成本，每包應六兩之位，於撥價出售，前日雖形閉塞，奈此關貨稀，買方知驚不過，亦漸出手，是日走消，約有三百餘件，價照前高至四五兩，計爲錄出，以見一般，計二十支三羊，二百一十兩，二十支天女，二百零七兩，二十支八鐘，二百零五兩，十六支胭脂虎，一百九十七兩，十支獅球，一百九十五兩，猶爲字號之盤，鋪家轉售尙可加一二兩云，

疋頭仍有零交

本埠疋頭，星期三，街面生意，雖在停期之中，而貨底不多，市仍如前，各種秋多貨品，翻有快勢，如花貨異賈呢，充嗶嘰，花直貢呢，充呢絨，自由綢等，均有零及成交，總共亦有十餘件，價值無變，故不瞀錄，

乾菜參類點綴

本埠乾菜，星期三，交易仍然停頓，是日惟八腳參尙有三箱點綴，三十支頭，價一百七十二兩，此外零交亦少云，

芋片價竟上提

本埠芋片，星期三，因前者到貨過多，其市不暢，各來貨家皆十七兩幾及十八兩幾錢售去，略爲折本，均不再辦，渝貨自棉，日下到有三十餘件，賣者搬售，昨日成交，竟做到二十兩，較前高兩許之位云，

蘇貨鴛鴦稍俏

本埠蘇貨，星期二三兩日，市仍平穩，惟鴛鴦之宗，爲桃絲傘洋磁飯碗等，勢稍俏旺，大概近日出有甚交卅餘件，茲將各情揭錄如下，計大號電燈葛巾，二兩一錢，三尺桃絲洋傘，一兩一錢五分，三□冲西洋傘，九十六兩，眞美人牙粉，一兩二錢八分，十二寸洋磁飯碗，八十四兩，二號虎脚氣爐，三元八角，小鉄筒天女牙粉，一元五角，八八零八挑克牌，五元，二號花旗牙粉，五元二角，工字綠光男襪，四元，大號眞麝腰香，四元二角，各種毛絨線，一元九角，大聖來紅針，五元二角，各色花素絲梗，二十元，各色花素辮邊，十六元，卅寸素□面盆，二十一兩，大號花□白鳳燈，十八元四角，金磁花茶壺，五錢四分，交通綠光女襪，二元三角云，

顏料平穩交弱

本埠顏料，星期二三兩日，各市平穩出交亦弱，大約是兩日出有靛交二十餘件，茲將各情揭錄如下，計十斤頭獅馬臥靛，一百五十四元，十斤頭謙信快靛，一百四十七元，十斤頭恩恩其硫化青，六十元，十斤頭單星硫化青，五十二元，斤頭孔雀洋灰，一兩八，斤頭五子丹紫，一兩七錢五分，斤頭丹桂靛藍，一百另五兩，斤頭雙人元青，一元八角，斤頭駿馬金黃，九十二兩，五兩頭藍綠黃紅，二十二兩五錢，六兩頭老五美連青，一兩一錢五分，六兩頭將軍元青，三十七兩，六兩頭醉酒桃紅，九十六兩，六兩頭人槍品綠，一兩八錢，六兩頭二仙淡黃，三錢六分，六兩頭大佛品紅，二兩六錢，六兩頭如意黃藍，四十兩，六兩頭雙公殊紅，四十二兩云，

藥材新枳稍高

本埠藥材近二日來，交易尙不爲弱，成交有三百件之位，價值方面，惟新枳殼上市，稍爲喜色，計申漢幫進有五十餘包，價八兩八錢，餘則平平，茲備錄出，以見一般，計申幫又進川芎一百餘包，刁芎十四兩及帶五錢，芎王十六兩及帶五錢，巴豆二十餘包，價十二兩五錢，松貝二挑，價六百一十五兩，湘幫進枳實九包，價九兩八錢，拐膝八捆，價二十六兩，浙幫進虫艸三支，價八百二十兩，半夏二千斤，價二十八兩五錢，漢幫進巴米四十袋，價十五兩六錢，申幫進羌活三十餘包，羌王八十三兩，副羌四十兩云，

吳菜成交四十

本埠吳菜，星期三，街面成交有四十袋，爲藥幫做出，其價十九兩二錢，較前提數錢之位，聞貨爲原乾，所以價亦不同云，

積米稍轉回頭

本埠積米，河干停泊之船，既漸走去，所存之貨不多，賣者不忙，市無轉機，計成交有一百餘石，價十兩零七八錢，較昨好錢許之位，但得天時晴明，雖提亦有限云，

油酒市甚平常

本晉油酒，星期三，因滑路不佳，市甚平常，成交之菜油有十餘支，價十七兩四五錢，火酒有二十餘挑，堆花二十兩零五六錢，純乾三十兩零五六錢云，

牛皮貨少市平

本埠牛皮，星期三，因苛稅扼住此項生意，貨成來少去稀，以故市價尙穩，計現零市，不過數百斤，黃皮二十六兩四五錢，水皮十一兩五六錢，比前之市，無甚變動云，

糖市洋糖再漲

本埠糖市，星期二，洋糖因萬縣斷漲，渝地貨稀價高情形，已誌昨報，茲於前日做有八包，火車十六元，頭車十五元五角，二車十四元一二角，三車十三元八九角，突提元許，亦云俏矣，以此之故，川白亦轉佳，成交有九包之數，尖莊十二兩五錢，次者十一兩七八錢，陽糖市平，計做有六十餘桶，價六兩七八錢云，

各幣情形

中國大洋	七千五百五十文
外國大洋	三千八百文
雲南大洋	四千文
雲南老中開	一千二百文
雲南新中開	一千六百文
人頭小元	一千六百文
外省雙角	三百五十文
本省雙角	七百

國軍第十六師三十一旅旅長兼資內警備司令官陳公其湘德政

吾內地當成渝要衝水陸通衢頻年戰爭百業凋敝人民苦於兵禍而流離失所者久矣幸國軍第十六師三十一旅旅長兼資內警備司令官陳公其湘駐防茲土目擊民艱潸然興嘆於是蠲繁苛綏不急務撫綏俾休息不沾沾求烜赫之功烜耀之名而卒也四民安堵家給人足商賈輻輳百業漸興教育實業團務交通及鄉村電話之類皆次第舉辦所謂天道無言而品類亨者非耶我陳公深得老氏無爲而治之旨歟至於治軍之嚴肅風紀之整秩士兵之教育軍民之相安尤使吾人同懷濫軍在境之時不啻有霄壤別矣吾人處此四戰之地歷十餘年之痛苦今日得無[illegible]之驚而有室家之樂者胥公之賜也故謹揭諸報端以誌弗諼焉內江縣團練局實業局教育局地方稅收支所暨各法團全體士民公頌

天天新壽康照像鑲牙館開幕通電

▲照相啓事

本館擇吉六月廿八日正式開幕特聘請照相專家組織一切技術精良材料豐富光線充足佈景新奇無論照像放像均照碼七折價廉一月全六月廿八日起至七月廿八日止過期無折無扣機會難逢各界賜顧早臨是幸

▲鑲牙啓事

本館鑲牙聘請富有經驗學識之牙科家主任治期種植如下鑲牙斷根補牙耐久拔牙不痛精缺療蛀包補全口工作精良材料認眞現值開幕意之虫別減價一月諸君如願來接洽必得巷特男賓進口打鐵街女賓進口二府衙滿

德國愛禮司洋行獅馬牌肥田粉

用法減便　農界必需　肥質豐厚　致富切道

本行所售獅馬牌肥田粉，係德國拔地沙廠用化學精造其滋養料比較骨灰油餅更勝！收獲要多好幾倍！如江浙閩晉等省早經購用，得了最好的効果！在川曾經試用無不稱許！現均紛紛來函要貨茲將長壽縣教育局王愚先生的來函摘錄如下；

逕啓者鄙人於去年在貴行買過肥田粉一袋迭歷試驗均得良好結果（中略）不過彼時貴行因在試驗期內不肯說出分銷辦法，諄囑鄙人於試驗有効後再談辦法今經鄙人多次試驗均屬有効又被多數友人催促均願入夥担任敝邑分銷祈將簡章示下（後略）

讀了上面這封信，可知本行不是吹牛了，獅馬牌肥田粉實在算是農業界的福音！欲想五穀豐收的趁早買點回去一用，便知明白，

總批發處重慶新豐街十二號　各埠均設有分銷

川東聯合縣立高級工科中學校附設初中招考新生及插班生廣告

(一)資格須身體健全品行端正年在十二歲以上十六歲以下曾在高小畢業及有同等學力者(二)試驗科目國文英文算術理科歷史地理(三)報名日期陽歷八月十號起至十九號止(四)報名手續報名時須繳高小畢業證書最近四寸半身照片一張試驗費一元保證金二元(五)試驗及報名地點重慶通遠門外曾家岩本校招收初中(六)試驗日期陽歷八月二十號及二十一號兩日分四試驗(七)三年級第一學期二年級第一學期插班生各十名插班生須有同等學級修業證書始能投考其餘手續與前同

商業場振亞書局

新到要書

分類尺牘辭源（七版增訂）

尺牘而曰辭源其詳盡。便利。不言可知故吾人寫信必須有詳盡。便利。切用。的尺牘模範。然後可以得着相當的好處。

引典：不致於錯誤

格式：不致於凌亂

稱呼：不致於乖張

本書廢四年的光陰。耗三十餘人之心力。以參考數百種之書籍。編集尺牘辭源一書。應社會之需要。凡一切典林故事。難字僻字。莫不詳其出處。釋其音義。他如寫信之稱謂格式亦仔細說明。一卷在手。終身受用。一書分二十大類。精裝一冊定價三元特價一元五角平裝四冊定價二元六角特價一元三角郵費另加一角

廣益書局　新華尺牘彙海

諸君讀熟此篇

▲寫自薦函件　則文才動人薦覓位置易如反掌

▲寫交涉函件　則理由充足辯疑駁難百戰百勝

▲寫推廣函件　則投合心理可以收推銷之效

▲寫借債函件　則情摯懇切可以不致遭人拒絕

▲寫索款函件　則措辭婉轉可以免傷對方感情

▲寫問候函件　則語意懇懃可以聯絡各人情誼

確能增進各人的經驗常識和謀生的能力

全書分十六冊定價二元特價一元郵費一角

春水　紡輪故事　兩條腿　陀螺　雨天的書　微雨　竹林的故事　苦悶的象徵　飄渺的夢　華蓋集　中國小說史略　何典　旅伴　我的父母　渺茫的西南風　夢深

冰心女士　广心女士譯　李小峯譯　周作人　周作人　李金髮　馮文炳　魯迅譯　向培良　魯迅　魯迅　林蘭女士譯　水君　劉大杰　CF女士譯

五角　六角　四角五分　八角　八角　六角　五角　五角　六角　八角　五角　五角　二角　三角　三角　二角五分

外埠函購寄費加一　如欲掛號另加五分

重慶商業場振亞書局啓

重慶商埠公益券總發行所廣告

本券繼續發行所有辦法係照舊章并參酌成都公益獎券妥爲改定得獎人數增加配獎金額優厚現定舊歷七月一十日開獎決無變更除由市政公所佈告外茲將中獎人數及配獎金額詳列於後

計開

獎別	張數	每張洋額	合計洋額
頭獎	一	一萬元	一萬元
二獎	一	一千元	一千元
三獎	二	四百元	八百元
四獎	三	三百元	九百元
五獎	四	二百元	八百元
六獎	十	四十元	四百元
七獎	二十	十八元	三百六十元
八獎	三十	十六元	四百八十元
九獎	五十	十四元	七百元
十獎	六十	十二元	七百二十元
尾獎	一	五百元	五百元

獎別	張數	每張洋額	合計洋額
頭獎上下副獎	二	五十元	一百元
二獎上下副獎	二	二十元	四十元
三獎上下副獎	四	二十元	八十元
四獎上下副獎	六	二十元	一百二十元
五獎上下副獎	八	二十元	一百六十元
尾獎上下副獎	二	二十元	四十元
對頭獎末尾一字	九百九十九	十元	九千九百九十元
對二獎末尾二字	九十九	十元	九百九十元
對三四五獎末尾三字	八十一	十元	八百一十元
對尾獎末一字	九百九十九	六元	五千九百九十四元

共中獎額計二千三百八十四張
共發獎洋三萬四千九百八十四元正

凡欲分銷之商店請到商業場西四街本總發行所取閱詳章面爲接洽爲荷

七月份獎電拔露

特獎　頭獎　二獎　三獎　四四獎　尾獎

三八三五一號　得洋三萬一千零六十五元
四八六二三
六零六七零
四八五一零
五八三四七
五六五二五
三二五三三
四八五七三
五七二零八
「七」字

中在北京　內江　成都　又　又　重慶遂寧敘府　成都　重慶敘府　成都

啓者本會在各地設立分會專爲推廣會務及便利儲戶起見所派分會經理人其職權限於代售本會之有獎儲蓄會單並接收儲戶會款及辦理儲戶應有之手續不得假借本會名義接受其他存款或他人擔保等事如有發生此等情事本會概不負責恐未週知特此聲明維祈各界注意爲要

誌謝不忘

啓者本埠三牌坊陳玉氏有婢女一名秋菊年十歲[illegible]十一歲兩人逃走過河海棠溪幸被[illegible]局扣留次早報信得將兩[illegible]昨十五日五鐘將護命手圈一對[illegible]林督察長彭海雲諸君熱心公益特登報鳴謝以[illegible]女棠婢女[illegible]感激海[illegible]

精益炭圓工廠

重慶三牌坊刁家巷七十四號　精益炭圓工廠啓

啓者本廠去歲成立所出[illegible]不辭誠實[illegible]供不應求今年特備人前往敘[illegible]採買材料[illegible]吉祥材[illegible]認眞毫無雜質精工監製淨紅[illegible]無二之佳品[illegible]五兩能燃二[illegible]百售洋壹元正角加大四[illegible]

緊要啓事

謹啓者嗣後外面如有假借本行名義而未經本行總經理海格爾簽字認可者不論屬於法律上或銀錢上各種交易事務本行概不負責特此聲明

聚興誠三層樓瑞商瑞豐洋行重慶分行謹啓

本牌顆子快快靛顏色鮮明耐久不變出貨捷快省工省繳包用包染通行全國到處歡迎蓋物美價廉爲染業界所樂用何幸如之現値行之際尚希各埠顧客認明法國老鷄牌商標藉免爲他牌所濛混也特此申明願任外埠經理者請來面訂爲禱

上海新通公司四川總經理處　新豐街同生昶號謹啓

同記生昶號

本號開設廿餘年遐邇馳名專辦歐美名廠洋酒中外各種罐頭食物各式糖菓餅乾新鮮美國水菓兼售冠生園樂製陳皮梅菓汁牛肉南華棗李中西禮品一應俱全裝璜精美送禮雅觀新到寶華公司代乳粉乾牛奶上海中國化學工業社製三星老牌殺蚊盤香各種菓子露汁名目最多不及細載貨眞價實童叟無欺零售異常克己批發格外從廉倘蒙各界惠顧不勝歡迎之至此啓

介紹精良齒科醫生陳採材先生

齒痛一疾見於周易可見此疾古時已多有後世醫方備載治法至手術之鑲補之宗善常以泰西爲巨擘華人雖步武西法造詣深淺各不相同粵東陳材先生精習泰西齒科卓著名譽湘等前患此病延其補治立即著手成春經久疾不再發且施治側際毫無痛苦足見陳君醫術精深非他人所能及特爲登載報端幷以誌謝忱爲邦人士介紹焉　劉湘　魏國平　汪德薰　醫局設商業場商會左側

唯一書局啓

唯一最新　租書　書局內附設小說書公司　千有餘種　每月七角五

唯一書局　新小說五折　偵探　武俠　言情　哀情等　有數百種

法律

大理院解釋例　書狀判牘精華錄　民刑訴狀類編　縣政全書　軍政名牘彙編　大理院解釋彙編　刀筆精華　中國惡訟師演義　四大惡訟師　六法全書　清朝十大名吏判牘　刀筆精髓大觀　新刑律集解　公文程式詳解　法律經濟辭典　刀筆大全

三元六　四元　四元　四元　三元　三元七　一元五　一元　一元九　四元　三元　元二　元二　元二　九角

驗案錦囊　訴訟用紙程式大全　驗案大觀

畫譜

當代名畫大觀　務敏廬山水　血戰畫報　四大家人物畫室　南宗山水畫稿　人物畫集　水彩畫集　美術二百名家畫　王應公人物眞跡　戴本孝山水眞跡　艷花影　百文樓書畫　百石齋叢劃

八角　元六　七角　三元　五元　五元　一元　六角　五角　元八　二元　八角　八角　二元　二元　元六

海上振青書畫錄　鉛筆習畫帖　眞本芥子園畫第四集　原稿芥子園畫大全　縮本芥子園譜　大雕樓書字　古今名人書畫大觀二　惲南田花卉册　張子祥眞跡虫鳥花卉　立凡眞跡人物山水　戴醇士眞跡山水册

英文

中英會話辭典　和漢熟語字典　新譯英漢辭典　英漢雙解辭典　數學辭典

元一　八角　五元　三元　元二　四元　元四　元二　元六　元六　元六　元二　元二　元五　元六　五元